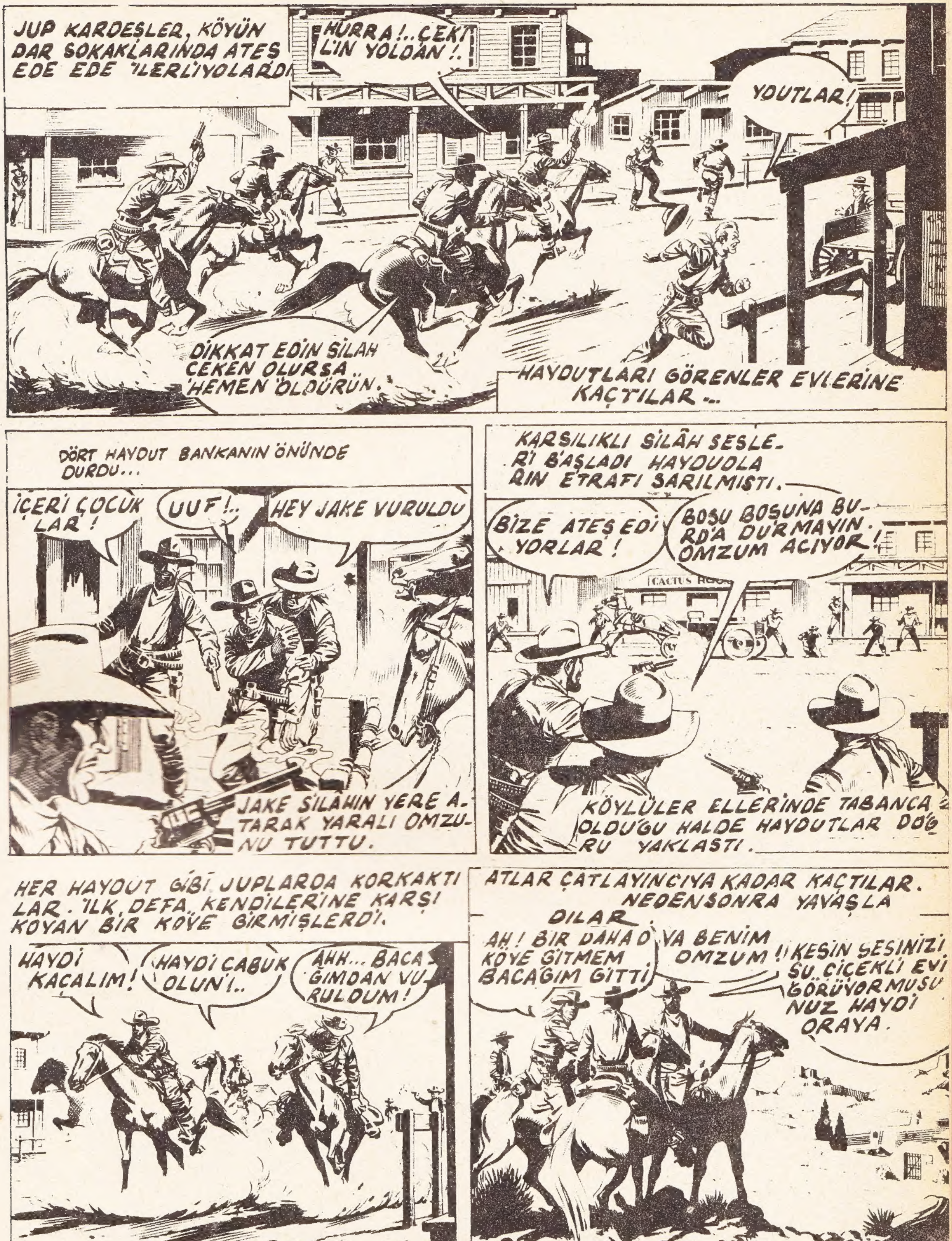
JUP KARDEŞLER, KÖYÜN DAR SOKAKLARINDA ATEŞ EDE EDE İLERLİYOLARDI
HURRA!.. ÇEKİLİN YOLDAN!.
YOUTLAR!
DİKKAT EDİN SİLAH ÇEKEN OLURSA HEMEN ÖLDÜRÜN.
HAYDUTLARI GÖRENLER EVLERİNE KAÇTILAR...
DÖRT HAYDUT BANKANIN ÖNÜNDE DURDU...
İÇERİ ÇOCUKLAR!
UUF!..
HEY JAKE VURULDU
JAKE SİLAHIN YERE ATARAK YARALI OMZUNU TUTTU.
KARŞILIKLI SİLAH SESLERİ BAŞLADI HAYDUDLARIN ETRAFI SARILMIŞTI.
BİZE ATEŞ EDİYORLAR!
BOŞU BOŞUNA BURDA DURMAYIN. OMZUM ACIYOR!
KÖYLÜLER ELLERİNDE TABANCA OLDUĞU HALDE HAYDUTLAR DOĞRU YAKLAŞTI.
HER HAYDUT GİBİ JUPLARDA KORKAKTILAR. İLK DEFA KENDİLERİNE KARŞI KOYAN BİR KÖYE GİRMİŞLERDİ.
HAYDİ KAÇALIM!
HAYDİ ÇABUK OLUN!..
AHH... BACAĞIMDAN VURULDUM!
ATLAR ÇATLAYINCIYA KADAR KAÇTILAR. NEDENSONRA YAVAŞLADILAR
AH! BİR DAHA O KÖYE GİTMEM BACAĞIM GİTTİ
VAY BENİM OMZUM!
KESİN SESİNİZİ ŞU ÇİÇEKLİ EVİ GÖRÜYORMUSUNUZ HAYDİ ORAYA.

6 — 3

BU SIRADA VİL BOYER BAHÇEDEYDİ.
PARAYI ALMADI
GIMA ÇOK ÜZGÜ
NÜM FERNANDO
ELLER YUKARI!
FERNANDO İLE VİL BASLARINI ÇE-
VİRİNCE DÖRT HAYDUTLA KAR
SILAŞTI...
FERNANDO DÖRT HAYDUDA BAKTI.
BUDA NE DEMEK? BENİM EVİMDE NE İŞİNİZ VAR..
KESSESİNİ İHTİYAR! İÇERİ GİRECEĞİZ
OMUZUMU SARMAK İÇİN BEZ GETİR. JUP KARDESLER BEKLETİLMEKTEN HOSLANMAZLAR!
JUP KARDE-SLER HE!..
MEKSİKALI HAYDUTLARI SALONA ALDI. SALONUN DUVARLARINDA TARİHİ SİLAHLAR ASILI İDİ.
O... EPEYİ ŞEY VAR BURADA İHTİYAR!
ZIRHLILARA BAKIN!..
FERNANDONUN GÖZLERİ DOLDU. ZIRH LAR ALTINDAN YAPILMISTI.
DEDELERİM İSPAN-YADAN GELMİSLERİ.. ÜZERLERİNDE BU ZIRHLAR VARMIS. ATALARIMIN BANA BIRAKTIGI BU ZIRH LAR YADİGÂRDIR
JUP İHTİYARA BİR TEKME ATTI.
HA! HA! HA! ÇOK KONUSTUN! BIRAK BÖS LAFI DA BİZE HİZMET ET!.
NE?
ÖFKEDEN KUDU RAN VİL BONEY ORTAYA ATILDI.
FAKAT HAYDUTLARDAN BİRİ TABANCA SININ KABZASINI BASINA İNDİRDİ
AL BAKA LIM!
AFERİM! HERİFİ ÖBÜR ODAYA GÖTÜR YEMEK-TEN SONRA HAKKINDAN GELİRİZ.

6 _ 4

FERNANDO HAYDUTLARA SARGI GETİRDİ...
BU ADAM AKLIMA BİR ŞEY GETİRDİ...
ŞİMDİ ONU BIRAK KÖYDE İŞİ BERBAT ETTİK!
FATSO JUP, KARDEŞLERİNE BAKTI.
BU GÜN KÖYDE BİR ŞEY YAPAMADIK ÜSTELİK YARALI VAR ÖYLE Mİ?
DOĞRU HERİFLER AKILLI IMIŞ NE YAPALIM?
ÖYLEYSE NE OLACAK?
SET JUP AYAĞA FIRLADI.
FATSO SEN BİR DAHİSİN KÖYE BU ZIRHLARLA DÖNECEĞİZ!
JUP KARDEŞLER ZIRHLARI GIYDİLER. VİL BONEY KENDİNE GELDİ..
DEMEK ZIRHLARLA GİDİYORLAR HA BU İŞİ BİR KİŞİ HALLEDEBİLİR: BİLL KİDD!
VİLL HAYDUTLARIN GİDİŞİNİ SEYREDİYORDU...
PENCEREDEN KAÇAYIM FERNANDONUN DA HABERİ OLMADA TEKRAR GELİRİM!
DELİKANLI PENCEREDEN BİR AYAĞINI ÇIKARDI.
HAYDİ ŞEYTAN! YIP-YIP-PIY-YO!
DOĞRU TEPENİN ARKASINA GİTTİ BEŞ DAKİKADA MASUMLARIN KORUYUCUSU: BİLL KİDD OLUVERDİ...
ŞEYTANA ATLADIĞI GİBİ KÖYÜN YOLUNU TUTTU...

ŞEYTAN RÜZGAR GİBİ GİDİYORDU...
KÖYE VARMADAN ÖNCE ÇİTİN ARKASINDA SAKLANACAĞIZ ŞEYTAN!
JUP KARDEŞLERDEN HERKES EVİNE KAÇIYORDU
YILANLAR!
YAHOOO! YIPEEEE.
DOĞRU BANKAYA BİZE KURŞUN İŞLEMEZ!
HAYDUTLARA MÜDAFAAMIZI GÖSTERELİM!
KÖYLÜLER İYİ SİLAH KULLANIYORLARDI AMA FAYDASIZ TABİİ
HAKLI İMİŞ KURŞUN İŞLEMİYOR!
HAYDİ İÇERİ!
ZIRHLARI VAR KURŞUN İŞLEMİYOR!
BİR ANDA BANKAYI SOYMUŞLARDI...
HAYDI KAÇALIM!
BANKA BÖYLE SOYULUR!
ARTIK İŞLER KOLAYLAŞTI
HAYDUTLAR KÖYDEN ÇIKARKEN KARŞILARINA MASKELİ BİRİ ÇIKTI: BİLL KİDİ
YIP! YIP! YIP! HI-YO!
AAAH!
EYVAH O
BİLL KİD!
HAYDUTLARIN ELLERİNDEKİ TABANCALARI DÜŞÜRDÜ...
SET KARDEŞLERİNE SESLENDİ...
DAĞILIN BİLL KİD'İN KURŞUNLARI DA BİZE İŞLEMEZ!
BENİM ATEŞ ETMİYE İHTİYACIM YOK, SİZİ YENERİM!
BİLL KİD ELİNE BİR SIRIK ALDI...

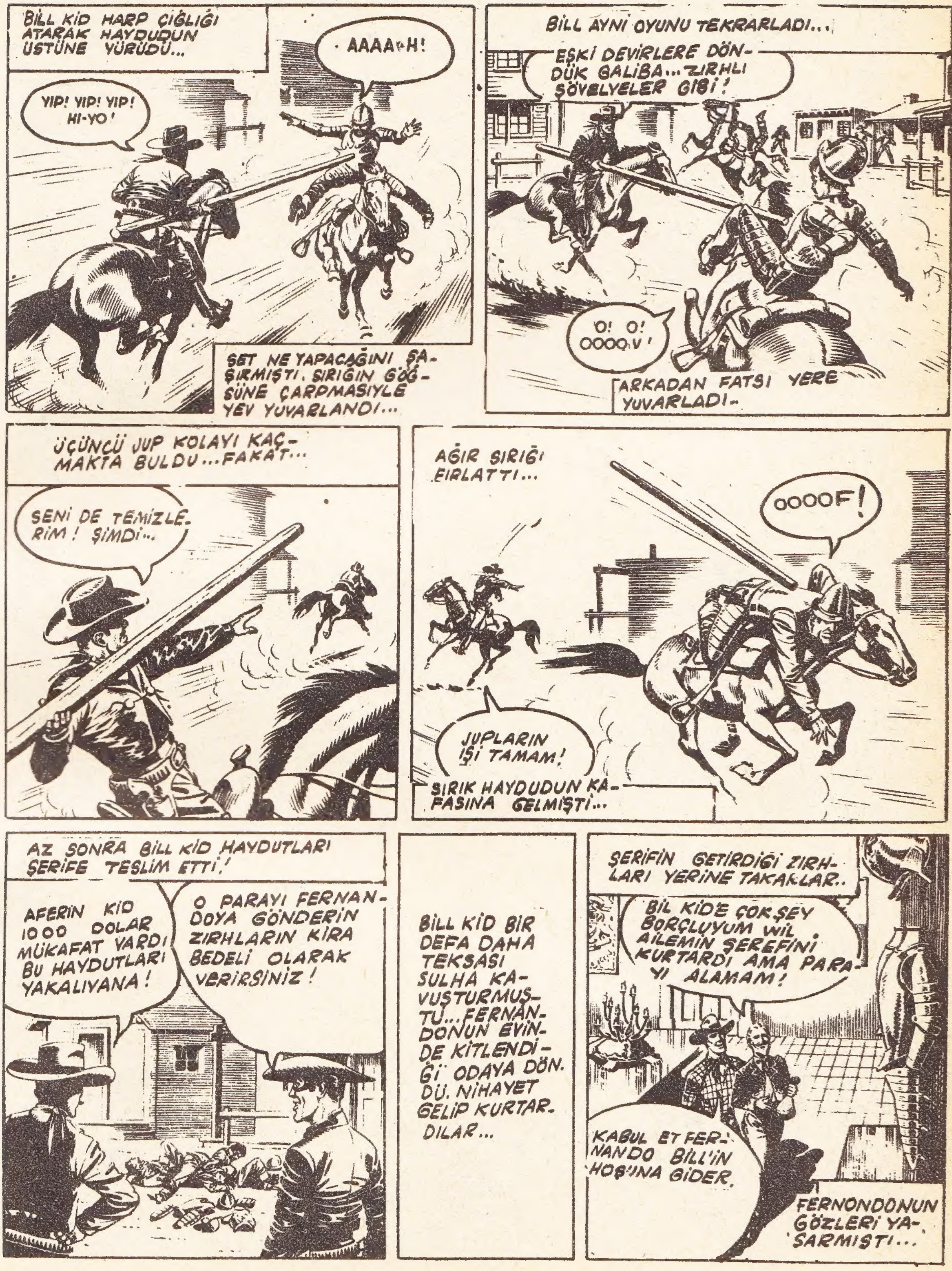
BİLL KİD HARP ÇIĞLIĞI ATARAK HAYDUDUN ÜSTÜNE YÜRÜDÜ...
AAAA-H!
YIP! YIP! YIP! HI-YO!
SET NE YAPACAĞINI ŞAŞIRMIŞTI. SIRIĞIN GÖĞSÜNE ÇARPMASIYLE YEV YUVARLANDI...
BİLL AYNI OYUNU TEKRARLADI...
EŞKİ DEVİRLERE DÖNDÜK GALİBA... ZIRHLI ŞÖVELYELER GİBİ!
O! O! OOOO-V!
ARKADAN FATSI YERE YUVARLADI-
ÜÇÜNCÜ JUP KOLAYI KAÇMAKTA BULDU... FAKAT...
SENİ DE TEMİZLERİM! ŞİMDİ...
AĞIR SIRIĞI FIRLATTI...
OOOOF!
JUPLARIN İŞİ TAMAM!
SIRIK HAYDUDUN KAFASINA GELMİŞTİ...
AZ SONRA BİLL KİD HAYDUTLARI ŞERİFE TESLİM ETTİ!
AFERİN KİD 1000 DOLAR MÜKAFAT VARDI BU HAYDUTLARI YAKALIYANA!
O PARAYI FERNANDOYA GÖNDERİN ZIRHLARIN KİRA BEDELİ OLARAK VERİRSİNİZ!
BİLL KİD BİR DEFA DAHA TEKSASI SULHA KAVUŞTURMUŞTU... FERNANDONUN EVİNDE KİTLENDİĞİ ODAYA DÖNDÜ. NİHAYET GELİP KURTARDILAR...
ŞERİFİN GETİRDİĞİ ZIRHLARI YERİNE TAKAKLAR..
BİL KİDE ÇOK ŞEY BORÇLUYUM WİL AİLEMİN ŞEREFİNİ KURTARDI AMA PARAYI ALAMAM!
KABUL ET FERNANDO BİLL'İN HOŞUNA GİDER.
FERNONDONUN GÖZLERİ YAŞARMIŞTI...

KOVBOYLAR KRALI HİKOK

KIZIL DERİLİLER DURMADAN ATEŞ EDİYORLARDI. HER KES KAÇIŞMIŞ, ORTADA İKİ ARKADAŞTAN BAŞKA KİMSE KALMAMIŞTI.
HAPİSHANEYE İLERLEYİN !..
BIRAK DİK! GİTSİNLER..
KIZIL DERİLİLER HAPİSHANEYE YÜRÜDÜLER. GARDİYAN SİLAHINI BİLE ÇEKEMEMİŞTİ...
AAAH! VURULDUM!...
KIZIL KARTALI KURTARMALIYIZ !..
HİKOKLA DİK AYAĞA KALKARAK MUHARİPLERİN ÖNÜNE ÇIKTILAR.
2
KOŞ DİK! KIZIL KARTALI ONLARA VERMİYELİM!
HÜCREYE GİREN ÜÇ KIZIL DERİLİ KAPIYI KIRMIŞTI.
YÜRÜ KIZIL KARTAL! REİS SENİ İSTİYOR!
MUKADDES YEMİNİMİ BOZMADIM! HAYDİ GİDELİM...
KIZIL DERİLİ ATA ATLADI VE HİKOKLA DİKİN ÜZERİNE YÜRÜDÜ.
BEYAZ KÖPEKLERİ ÖLDÜRELİM.
DİKKAT, HİKOK!..

İKİ ARKADAŞ, ZAMANINDA BİR HAREKETLE KURTULDULAR..
3
KIZIL DERİLİLER UZAKLAŞIP GİTTİLER..
UCUZ KURTULDUK !..
HAYDİ ATLARA! PEŞLERİNDEN GİDECEĞİZ !..
GECE OLMUŞ, KIZIL DERİLİLERE OLDUKÇA YAKLAŞMIŞLARDI.
YETİŞİYORUZ DİK !
KIZIL KARTAL ARKADAN GİDİYOR !..
KIZIL KARTAL TAKİP EDİLDİĞİNDEN HABERSİZ İLERLİYORDU. BİRDEN ARKASINI DÖNDÜ AMA ÇOK GEÇ
BEYAZ KÖPEK !
İYİ BİLDİN !..
AMANSIZ BİR DÖVÜŞ BAŞLAMIŞTI. ARKADAŞLARININ BAĞIRIŞINI İŞİTEN KIZIL DERİLİLER GERİYE DÖNDÜLER...
BUNU ÖDEYECEKSİN BEYAZ KÖPEK !..
BİZİ TAKİP ETMİŞLER ONLARI ÖLDÜRELİM.
KOLAYSA ÖLDÜRÜN BAKALIM !..
KIZIL KARTAL HİKOKUN ALTINDAYDI.
ŞİMDİ RAHATLAR.
BUNLAR SÜRÜ KADAR HİKOK BİR İKİ TANE DEĞİL !
ARKASI VAR

MBAGOLULAR SALDIRIYOR-
RDI...
Aaaaa....
RAVO KAUM!
EÇEN SAYIDAN DEVAM
VE SİZLER HİÇ BİR ŞEY SÖY-
LEMEDİNİZ BAKIN BEN ÇOK-
SABIRSIZIMDIR.
FAKAT... BİZ!
KES SESİNİ! BEN FİL AYIN-
DAYKEN ZARLARI ÖLMÜŞ
OLAN ZENCİNİN ÜZERİN-
DE GÖRMÜŞTÜM...
Zanzi
FAKAT ONLARIN KIYMETİ-
Nİ BİR AY SONRA ANLADIM
SİZ VARANJER BEKLENME-
DİK BİR ANDA ONLARI
BULDUNUZ! İTİRAF ET!
YANILIYORSUNUZ BEN BURA-
YA OĞLUMU KURTARMAYA GELDİM!
YA! DEMEK BENİMLE ALAY
EDİYORSUNUZ! HABSEDİN!
TİM VAZİYETİ ANLAMIŞTI...
ŞİMDİ DE BU HERİFLERE
LÂF ANLATACAĞIZ DEMEK!
BU ZARLARDA NE
VAR DERSİN RUDOLF?
MEKODARLAK ÇOK KURNAZ-
DIR. ŞİMDİ O USSOYA KAÇAR
BUNUN İÇİN DE YOLU TUTUP
ONU BEKLEMELİ...
BAĞLARINI ÇÖZÜN, FAKAT
ONU GAYET YAKINDAN
TAKİP EDİN!
İPLERİMİ KESTİLER...
BURADAN KURTUL-
MAK ÇOK ZOR HEP-
Sİ BENİ GÖZLÜYOR...
ANSIZIN BİR ALARM İŞA-
RETİ GELDİ.
2 BEYAZ VE YEDİ TAMBOGOLU
BU TARAFA GELİYOR!
EYVAH!

ZENCİLER ÇABUCAK KAYIĞA BİNDİLER.
VAY KERETALAR KURTULDULAR AMA DAHA BÜYÜK KOZUMU OYNAMADIM...
TORNE MAKODARKANIN KAYIĞINA NİŞAN ALDI..
ÇABUK KARŞIYA GEÇELİM!
ÜÇ EL SİLÂH SESİ DUYULDU... KAYIK SU ALMAYA BAŞLAMIŞTI
KARŞIYA GEÇEREK KURTULDULAR AMA BEN ONLARI KÖYLERİNDE YAKALIYACAĞIM!
HARAP OLAN KAYIK SULARA GÖMÜLDÜ.
BİZ BURADAN YOLUMUZA DEVAM EDECEĞİZ SİZ DE KARADAN KÖYE DÖNÜN.
NEHRİN KENARINI TAKİP EDİYORLARDI
ŞAYET BİR KAZA OLURSA KARAYA ÇIKARIZ!
BİRAZ SONRA ORTALIK KARARDI.
DÜŞMANLARIMIZI YAKALAMANIN TAM ZAMANI!
VE ERTESİ SABAH
ORADA NE OLUYOR?

UZAKTA BİR KARARTI GÖRDÜM!
BU BİZİ GÖZLİYEN BİR TOMBAGOLU...
İŞTE BİLDİKLERİM BUNDAN İBARET!
ANLAŞILDI TORNER BUNLAR ZARLARI ARIYORLAR VE SİZDE SANIYORLAR.
İYİ AMA, ONLARI NASIL ELE GEÇİRECEKSİNİZ? HEM MAKODARLAK HARP İLAN ETTİ
KÖYÜN MEYDANINDA...
MAKODARLAK BU SEFERDE KAÇMIYA MUVAFFAK OLDU. BU SERSERİ GÖZCÜ NEREDE KALDI?
BURADA DAHA FAZLA BEKLEMİYE LÜZUM YOK MAKADORLAKIN ADAMLARINI YAKALAMIYA GİDELİM!
TAMAM HAREKET EDİYORUZ MAHPUSLAR DA BİZE YARDIM EDER!
BU SIRADA TOMBİGALI BİRİ İMDAT İSTEDİ.
ALERTE... BOMİTABALILAR!
BİZ ÇOK BEKLEDİK AMA ONLAR DA KAÇMAK İÇİN ÇOK GEÇ KALDILAR!
TABİİ!
VAHŞİLER YERDE SÜRÜNÜP YAKLAŞIRLAR
ONLARIN HEPSİNİ DİRİ DİRİ YAKALIYACAĞIM... VE ZANZI OYNIYACAĞIM ONLARLA...

6_13_

ÜÇ TOMBAGOLU YERE DÜŞTÜ. HAPİSLERİN OLDUĞU TARAFI MÜDAFAA EDELİM.
BİZİ ÇEMBERE ALACAKLAR.
EĞER BURADA DURURSAK OKLARLA DELİK DEŞİK OLURUZ!
ÖFFF... BURASI EMNİYETLİ...
BOMİTABALILAR BURAYA DA SALDIRIRLAR...
EĞER BURADAN KURTULMAK İÇİN BİR FİKRİNİZ VARSA SÖYLEYİN SİZİN İÇİN DE İYİ OLUR.
ŞİMDİ KİBİRSİZSİNİZ ÇOK GÜZEL...
BOMİTALILAR KAPIYA TOPLANIYORLAR. BU GİDİŞLE ZENZİYİ OYNAYACAĞIZ...
APTALLAR BENİ YAKALIYACAKLARINI SANIYORLARDI. KIRIN KAPIYI.
YERLİLER İÇERİ DALDILAR.
VE HEPSİNİ YAKALADILAR
BİR BİRİMİZE BAĞLI OLURSAK BİZİM İÇİN DAHA İYİ.
BELKİ ZANZI OYUNUNUN İSTAHLISI KARŞIMIZA ÇIKAR
SİZİNLE İLK BEN OYNAMAK İSTEYORUM.
BAŞKASI DEĞİL DE NİÇİN SEN. OLMAZ!

6 - 14

YOKSA BENİMLE OYNAMAKTAN KORKUYORMUSUN?
MADEMKİ ÖYLE, PEKİ!
ALLAHIM! TİM ZARLARI DOKANIR DOKANMAZ ÖLECEK.
MERAK ETMEYİN SIRA SİZE DE GELECEK!
BU SIRADA TİM MAKODARLAKIN HER HAREKETİNE BAKIYORDU.
125 PUAN...
TİM SÜRATLE ZARLARI TOPLADI.
ACELE ETME DOSTUM. ZARLARI TOPLIYACAK KUVVETİM VAR!
ZARLARI BANA VERSENE...
150 PUAN DOSTUM.- ARTIK SEVİNEBİLİRİM ÇÜNKÜ HÜRÜM. SEN DE SÖZÜNDE DUR BAKALIM!
PİS BEYAZ! GÖRÜRÜZ BAKALIM ARKADAŞLARININ DA TALİHİ VAR MI?
SÖZÜNDE DURMUYORSUN. İTİMATA LÂYIK DEĞİLSİN!
BOMİTALILAR BAĞRIŞIR.
BEYAZ, MAKODARLAKTAN DAHA İYİ... BIRAKALIM ONLARI...
MAKODARLAK HALKINA BOYUN EĞDİ...
PEKİ... GİDEBİLİRSİNİZ AMA SİZİN DOSTUNUZ DEĞİLİM!
YAŞA BE TİM. BİZİ KURTARDIN
KUSURA BAKMAYIN SİZİ BURADA TERKEDECEĞİM...
BURAYI TERKETMEKLE İYİ İŞ YAPIYORSUN!
TELAŞLANMAYIN ZARLARI ALMADAN GİDİYORUM!
ARKASI VAR

BU ADAMLARI AŞAĞIYA İNDİRİN!
SİZ KALIN PROFÖSÖR!
İTAAT ET NED! KARŞI KOYMAK FAYDASIZ!..
DENİZ ALTINDA 20,000 KULAÇ
BİZİ DE Mİ DENİZE İNDİRECEKSİNİZ ?..
EVET!
KOCA NAVTİLÜS SULARA DALDI...
BURADA HER ŞEYİ BULABİLİRSİNİZ PROFÖSÖR... EDEBİYAT! MÜZİK!..
BURASI ÇOK GARİP!..
İMKANSIZ! BÖYLE BİR GEMİYİ KİMSE YAPAMAZ!
BÖYLE BİR SIR DÜNYADA İNKİLÂP YAPAR!
ARKASI VAR